

INFORME

07

MONITOREO DE PÉRDIDA DE COBERTURA VEGETAL

1 DE JUNIO A 30 DE SEPTIEMBRE DE 2022

▲ El Retorno, Guaviare
Foto: FCDS

Una iniciativa de:



Con el apoyo de:



CAQUETÁ Y GUAVIARE, LOS DEPARTAMENTOS MÁS DEFORESTADOS ENTRE JUNIO Y SEPTIEMBRE DE 2022

Entre el 1 de junio y el 30 de septiembre de 2022 el país perdió 15.953 hectáreas de cobertura boscosa, de las cuales 7.786 fueron de Caquetá y Guaviare. Este -monitoreo de pérdida de cobertura vegetal es producido por el proyecto Unidos por los Bosques con información del sistema satelital Global Forest Watch que ha sido analizada por la FCDS.

En estos 90 días la región amazónica fue una vez más la más afectada por este delito ambiental. Caquetá, Guaviare, Meta y Putumayo fueron los cuatro departamentos con mayor deforestación en Colombia, seguidos de Antioquia.

La expansión de la malla vial construida de manera irregular ha permitido que continúen los procesos de ocupación del territorio principalmente para actividades de ganadería extensiva.

15.953
HECTÁREAS DE BOSQUE FUERON DEFORESTADAS ENTRE EL 1 DE JUNIO Y EL 30 DE SEPTIEMBRE

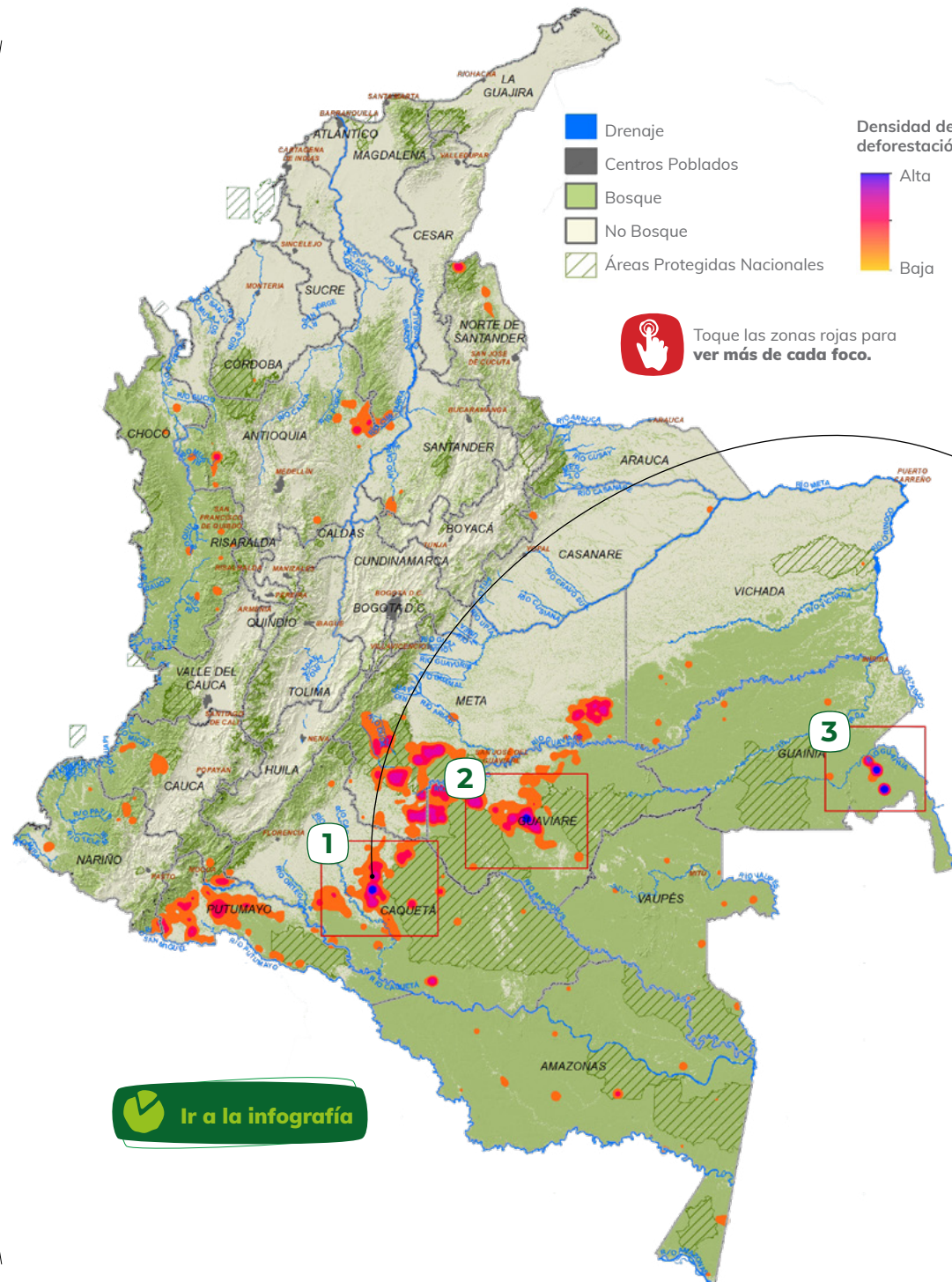

[Ir a la infografía](#)



▲ En Cartagena del Chairá fueron arrasadas 1.552 hectáreas de cobertura vegetal. Foto: FCDS

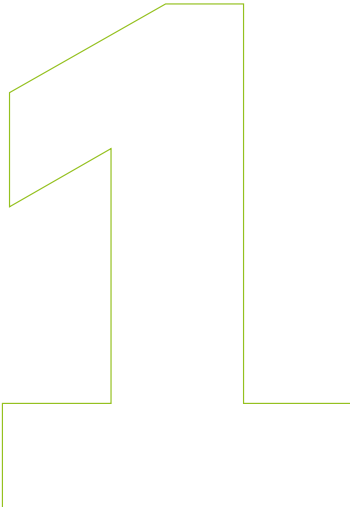

CARTAGENA DEL CHAIRÁ - SAN VICENTE DEL CAGUÁN, CAQUETÁ

Si bien el municipio de San Vicente del Caguán concentró la mayor deforestación de todo el país entre junio y septiembre: 2.049 hectáreas, esta cifra fue menor en un 13% con respecto a la temporada comprendida entre abril y mayo.

Cartagena del Chairá ocupó el segundo lugar en pérdida de cobertura vegetal con 1.552 hectáreas

Gran parte de esa pérdida se presentó en los remanentes de bosques localizados en la Reserva Forestal de Ley Segunda, sobre la cuenca de los ríos Yari y Cuemaní. Un hecho motivado por el rápido crecimiento del hato ganadero durante los últimos 5 años, cifras que se relacionan con las altas tasas de deforestación.

Pérdida de cobertura vegetal en el municipio de Cartagena del Chairá, Caquetá.
1 de Junio - 30 de septiembre de 2022

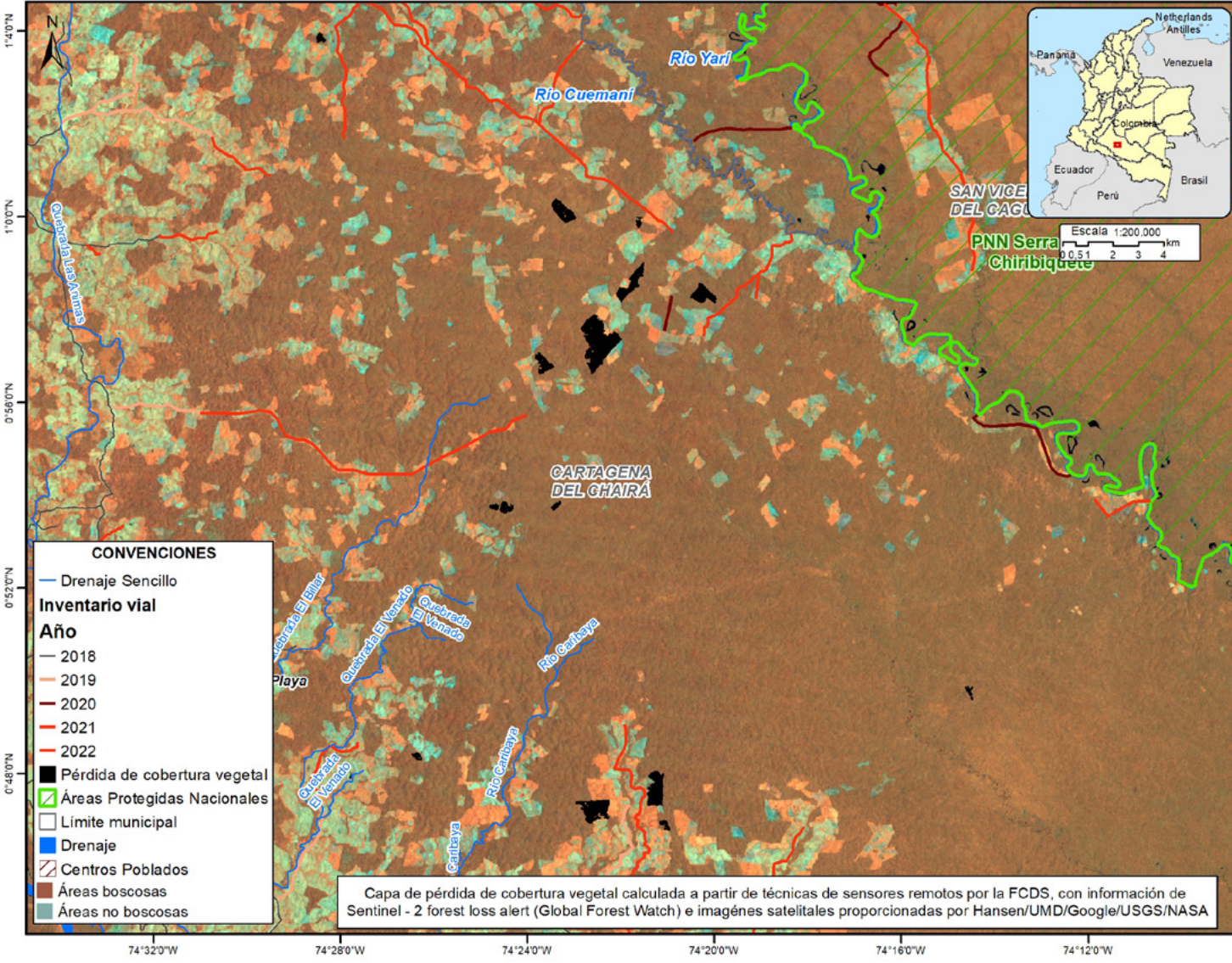

3.585
HECTÁREAS
DE BOSQUE
DESAPARECIERON
EN CAQUETÁ

El crecimiento vial en esta zona también ha permitido los procesos de ocupación del territorio y el avance sobre los bosques, amenazando al PNN Serranía de Chiribiquete.



EL RETORNO, GUAVIARE

En la zona del límite de los municipios de El Retorno, Calamar y Miraflores se identificaron 759 hectáreas, 1.351 hectáreas y 807 hectáreas respectivamente de pérdida de cobertura vegetal.

Gran parte de ellas al margen de la vía que comunica a los centros poblados de Calamar con Miraflores. También se observan cambios de cobertura sobre vías que conectan con este eje vial, fragmentando los bosques que allí se encuentran, los cuales hacen parte de la Reserva Forestal de Ley Segunda y permiten la conectividad entre las áreas protegidas, RNN Nukak y el PNN Serranía de Chiribiquete.

4.201
HECTÁREAS
DE BOSQUE
FUERON
DEFORESTADAS EN
GUAVIARE

Pérdida de cobertura vegetal en el municipio de El Retorno, Guaviare. 1 de Junio - 30 de septiembre de 2022

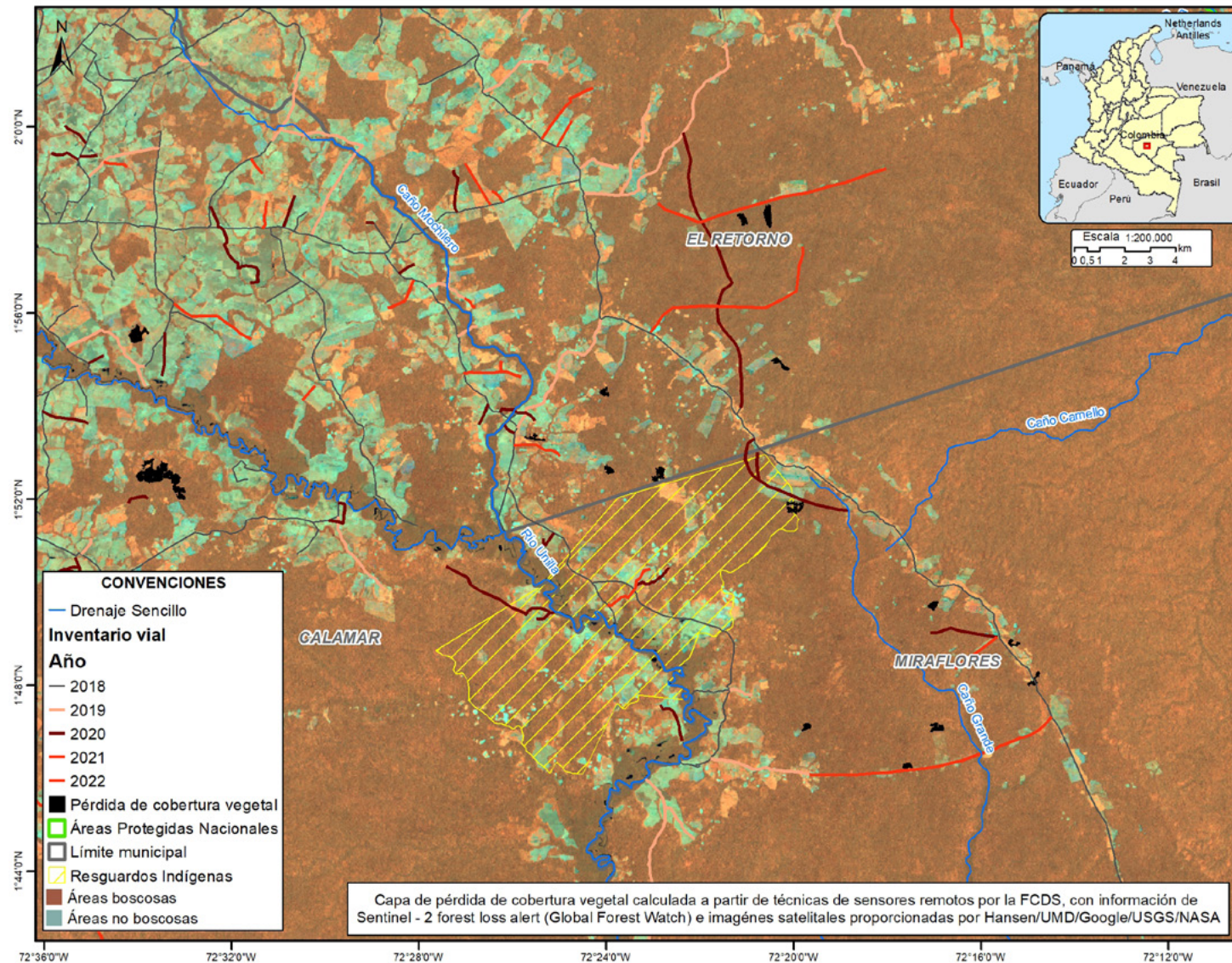

3

PUERTO COLOMBIA, GUAINÍA

Por primera vez en 2022 aparece como un foco de deforestación el municipio de Puerto Colombia donde se perdieron 1.170 hectáreas de cobertura vegetal. Esto se generó debido a un proceso natural llamado “Chagra de viento” o “claros naturales” que se originan en la caída de uno o más árboles debido a un viento huracanado lo que da inicio al derribamiento de un árbol tras de otro en la misma dirección (Etter, A. Botero, P. et al.1990).

1.170
HECTÁREAS
DE BOSQUE
DESAPARECIERON
EN PUERTO
COLOMBIA.

Sin embargo, en la zona de la cuenca del río Guainía se pueden observar actividades mineras tituladas e interés en titulación de extracción de minerales.

Pérdida de cobertura vegetal en el municipio Puerto Colombia, Guainía.
1 de Junio - 30 de septiembre de 2022

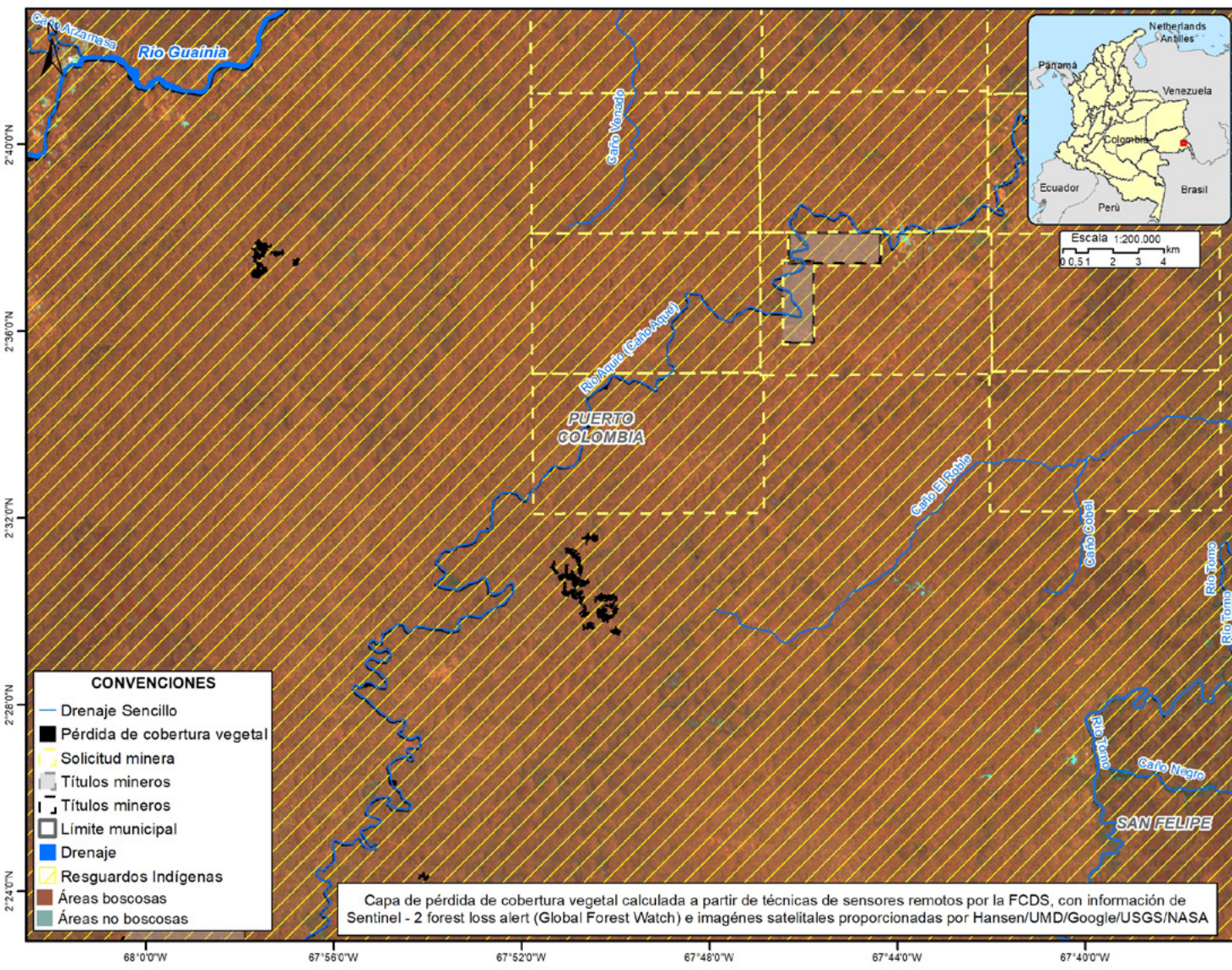

LA DEFORESTACIÓN EN NÚMEROS

Alertas de deforestación (ha) 1 de junio a 30 de septiembre de 2022

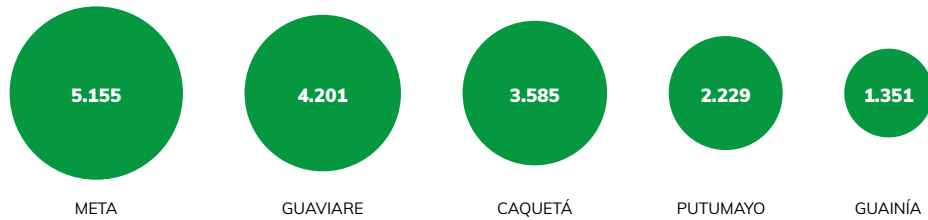

Histórico de deforestación por departamentos 1 de junio a 30 de septiembre

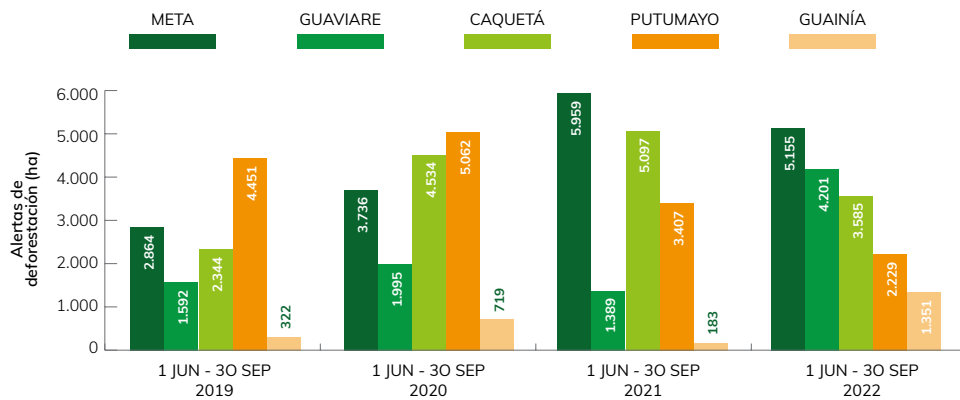

Histórico de deforestación por municipios 1 de junio a 30 de septiembre

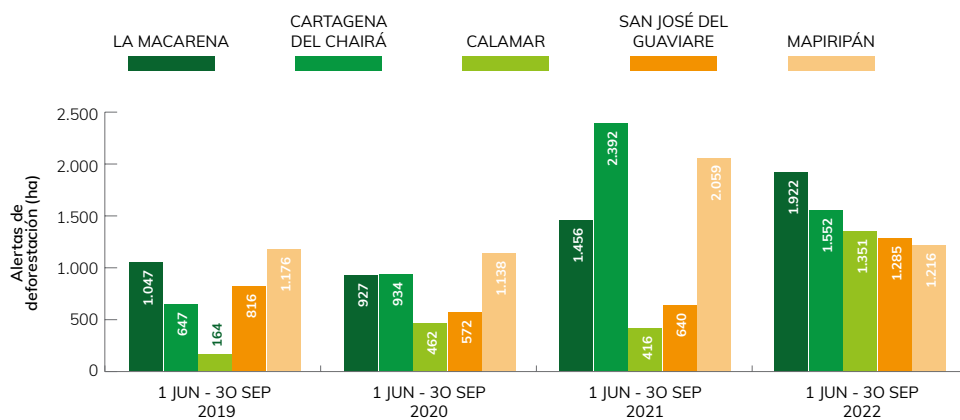

EL SISTEMA DE MONITOREO DE LA FCDS CUENTA CON DATOS DE DIFERENTES FUENTES, EN ESTE CASO USAMOS INFORMACIÓN DEL SISTEMA DE MONITOREO SATELITAL DE GLOBAL FOREST WATCH QUE FUE ANALIZADO TÉCNICAMENTE POR LA FCDS PARA CONTRASTAR LA INFORMACIÓN Y EVITAR VACÍOS DE LA MISMA.



EN META DURANTE ESTOS TRES MESES FUERON ARRASADAS **5.155** HECTÁREAS DE BOSQUE.

Bosque remanente en los 5 deptos con mayor deforestación (ha) 1 de junio a 30 de septiembre de 2022

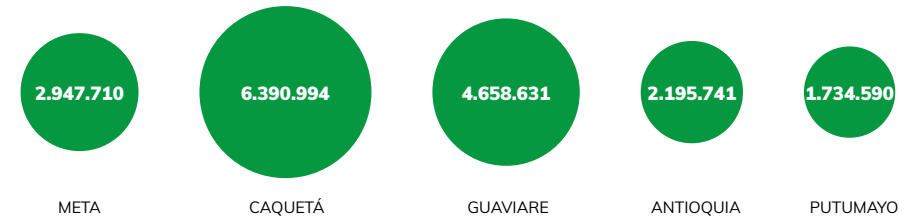

% Deforestación acumulada por departamentos 1990 a 30 de septiembre de 2022

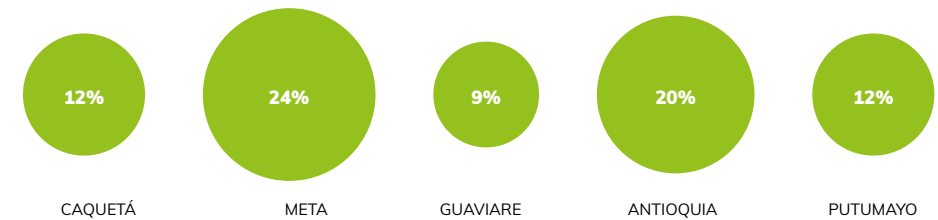

% Deforestación acumulada por municipios 1990 a 30 de septiembre de 2022

